

LES PHARMACIES

Le pharmacien de garde est indiqué sur la porte de toutes les pharmacies.
Vous pouvez aussi appeler le 3237 (0,34 cts la minute depuis un poste fixe) ou consulter gratuitement le site : <http://www.pharma68.fr>

LES SERVICES

CALÉO

03.89.62.25.01 (eau)
03.89.62.25.00 (gaz)

LES LOISIRS

CINÉMA FLORIVAL

14h30 *Thor* (numérique 3D)
17 h *Où va la nuit* (art et essai)
20 h 30 *Fast and Furious 5*

PISCINES

Guebwiller : 9 h-14 h 45 ;
15 h-18 h (BB nageurs)
Fessenheim : 13 h 30-18 h
Ungersheim : 15 h 15-19 h
Ensisheim : 10 h-17 h

Solidarité Des dons pour les actions de la Croix-Rouge

À partir d'aujourd'hui, et jusqu'au 21 mai, la Croix-Rouge française organise sa quête nationale. Sept jours pour que chacun participe à la lutte contre une précarité grandissante.

Sensibiliser la population française semble être la tâche quotidienne de la Croix-Rouge. Les actions et les dons permettent en effet, de la maintenir à flots. L'association procède, jusqu'au 21 avril, à sa quête nationale.

Basée à Réguisheim, la délégation locale de Guebwiller, présidée par Patrice Hégy, regroupe actuellement 65 secouristes sur l'ensemble de l'arrondissement. « Nous avons des problèmes de recrutement », souligne-t-il. C'est pourquoi l'établissement propose à ceux qui le souhaitent d'être bénévole une seule fois dans la semaine.

Porte-à-Porte

Depuis quelques années, sur le territoire français, les sommes récoltées atteignent le même plafond, celui de 4 millions d'euros. Les dons sont en pleine stagnation. C'est pourquoi les volontaires de la Croix-Rouge dans l'arrondissement de Guebwiller miseront cette semaine sur le porte-à-porte, en espérant y trouver de généreux donateurs.

Art Contemporain La galerie Gamma ouvre ses portes



Francis Hungler, Véronique Masurel et Hedy Adriaansz, prêts à exposer leurs œuvres
Photo Elsa Scheibel

Les 14, 15, 21 et 22 mai, l'opération « ateliers ouverts », mise en place pour la 12^e année en Alsace, permet à quelque 150 ateliers sélectionnés d'organiser des portes ouvertes. L'atelier-galerie d'art Gamma, implanté à Guebwiller, participera à l'événement pour la deuxième année consécutive. La participation à cette manifestation se fait sur sélection. Véronique Masurel, propriétaire de la galerie, a invité pour l'occasion deux artistes, Hedy Adriaansz et Francis Hungler. L'occasion de découvrir trois univers artistiques différents.

Hedy, d'origine hollandaise, travaille la peinture l'acrylique. Elle éprouve une grande admiration pour les impressionnistes. Elle s'inspire également de sa vie quotidienne. « La peinture fait partie intégrante de ma vie, j'y pense tout le temps, c'est comme une composition dans ma tête », explique l'artiste, qui a exposé en vitrine, un tableau orangé, avec un champ de fleurs qui rappelle sa Hollande natale.

Francis Hungler, lui, s'est spécialisé dans la gravure qu'il applique avec une association de plombs. Il utilise la technique de la pointe sèche pour travailler sur le métal



Le président de la délégation locale de Guebwiller, Patrice Hégy, présente l'affiche 2011 de la semaine de la Croix-Rouge.
Photo Elsa Scheibel.

« Nous avons choisi ce type d'action car c'est le seul moyen de faire rentrer de l'argent », déclare Patrice Hégy.

Les dons récoltés lors de cette quête nationale permettront en premier lieu de faire vivre la délégation en achetant du matériel de premier secours, en habillant les secouristes avec des uniformes ou encore en entretenant les locaux. En deuxième lieu, ils sont destinés à mener à bien les missions qui sont confiées aux volontaires et salariés.

Biens matériels

Cependant, l'argent n'est pas donné aux ménages, la Croix-Rouge ne s'occupe que d'apporter des biens matériels tels que des vêtements.

En effet, pour ceux qui souhaitent se débarrasser de leurs vêtements, le centre de Réguisheim a mis en place une « vesti-boutique » où chacun peut déposer ce dont il n'a plus besoin. Un bon moyen donc de s'impliquer dans l'action.

Même si la délégation locale de Guebwiller est régulièrement présente lors des manifestations sportives avec les postes de secours implantés, la semaine de la Croix-Rouge est probablement l'action la plus importante de l'association au cours de l'année.

Point important : les personnes qui donnent plus de 10€ et qui payent des impôts ont droit à un reçu fiscal.

■ **À SAVOIR** En Alsace, la Croix-Rouge n'entreprendra pas d'action dimanche.

Nuit des musées Visite, projection et musique à Guebwiller

La Ville de Guebwiller et le service culturel proposent des animations dans le cadre de la nuit des musées ce soir, de 20 h à 23 h, au musée Deck.

Le musée ouvrira ses portes en nocturne pour laisser entrer l'art et la musique.

Les visiteurs pourront assister, dès la tombée de la nuit, à une projection de vues anciennes de Guebwiller, qui viendront se fonder sur la façade du musée. La place de l'église Notre-Dame servira d'arène, où les spectateurs pourront prendre place.

Entre 20 h et 21 h, la collection du XIX^e siècle du céramiste Théodore Deck va se dévoiler avec une visite un peu particulière organisée par la société d'histoire de Guebwiller. Elle se fera en costume d'époque et plongera alors les visiteurs dans une époque lointaine, un retour en arrière durant une heure.

Pendant ce temps, le jardin du

musée s'ouvrira à la musique, avec la prestation du groupe « Les dessous de la vie ». Ce groupe affectionne la chanson française façon swing, avec des influences jazz, hip-hop ou rock manouche. La voix brute du chanteur s'accorde mélodieusement bien avec la douceur des quatre guitares sèches et avec la voix de la chanteuse à l'accordéon. Le quintet a dans sa formation un batteur jazz et un contrebassiste, savant mélange plein de vitalité qui laisse exploser une énergie sur scène et entraîne le public dans une ballade interactive.

Leurs chansons savent être piquantes à souhait sous la plume de Gaël, auteur-compositeur du groupe. Elles parlent d'amour, d'amitié, de petites choses du quotidien, avec un regard quelque peu doux et amer.

Véronique Stoeferlé

■ **Y ALLER** Nuit des musées à Guebwiller, au musée Deck, samedi 14 mai entre 20 h et 23 h, entrée gratuite.



Les dessous de la vie, un groupe qui swing.

Photo Véronique Stoeferlé

Vie religieuse

OFFICES CATHOLIQUES

MESSES DU SAMEDI

09.00 : Guebwiller Notre-Dame
09.30 : Thierenbach
17.00 : Thierenbach
18.00 : Meyenheim
18.00 : Rimbach-Zell
18.00 : Roggenhouse
18.00 : Rumersheim-le-Haut
18.30 : Bollwiller
18.30 : Buhl
18.30 : Guebwiller Saint-Léger
18.30 : Issenheim
19.00 : Biltzheim
19.00 : Jungholtz
19.00 : Osenbach
19.00 : Pfaffenheim
20.00 : Thierenbach

MESSES DU DIMANCHE

08.00 : Thierenbach
09.00 : Munwiller
09.00 : Soultzmatt
09.30 : Berrwiller
09.30 : Guebwiller Notre-Dame
09.30 : Hattstatt
09.30 : Merxheim
09.30 : Thierenbach
09.30 : Wuenheim
10.00 : Blodelsheim
10.00 : Linthal
10.00 : Niederhergheim
10.00 : Pulversheim
10.00 : Sainte-Anne
10.15 : Rouffach
10.30 : Ensisheim Saint-Martin
10.30 : Wintzfelden
11.00 : Guebwiller Saint-Léger
11.00 : Orschwih
11.00 : Schauenberg
11.00 : Thierenbach
17.00 : Schaeftal
17.00 : Thierenbach
17.30 : Markstein

CULTE PROTESTANT

Culte protestant de Guebwiller : 10 h 15 culte ce dimanche

AUTRES CULTES CHRÉTIENS

Église évangélique de Guebwiller : 10 h culte ce dimanche
Église évangélique mennonite d'Ensisheim : 10 h culte ce dimanche
Église évangélique adventiste de Guebwiller : 10 h 30 culte ce samedi

Sortie Puits et fontaines

L'association Brigitte Schick de Guebwiller organise, dimanche 15 mai, une sortie à la découverte des puits et fontaine de la ville.

Le point de départ du circuit se situe devant l'église Saint-Léger à 14 h. Il conduira les participants jusqu'au parc de la Marseillaise avec une petite extension pour ceux qui le souhaiteront.

Cette sortie est gratuite et ouverte à tous.

ALSACE Guebwiller

85-87, rue de la République
BP 84 — 68502 Guebwiller Cedex

Tél. : 03.89.76.81.05
Télécopie : 03.89.74.82.42

Courriel : redaction-GU@lalsace.fr

Internet : www.lalsace.fr

Service relations clients :
0811.74.00.75 (numéro azur)

Agence : ouverte du lundi au jeudi de 8 h 30 à 12 h et de 14 h à 17 h 30 ; vendredi de 8 h 30 à 12 h.

Service portage :
Jean-Jacques Doutau

Publicité : Émilie Klein

► LA RÉDACTION
Chef d'agence : Stéphanie Freedman

Reporters : Carine Doppler, Élise Guilloteau, Anne Thiébaud, Anne-Marie Tillé

Secrétaire d'édition :
Francis Marrer

Ciné passion « Pina », de Wim Wenders

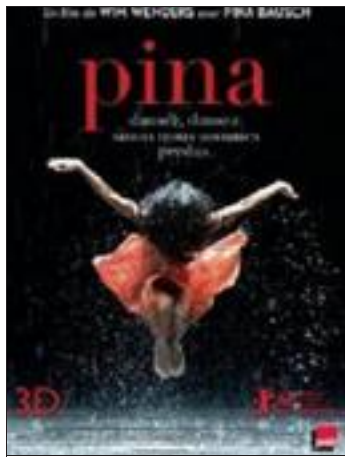

Photo DR

Dans le cadre de la séance Ciné Passion du lundi 16 mai à 20 h 30, le Ciné-Club Jean-Finiels propose « Pina », le film documentaire de Wim Wenders pour Pina Bausch, avec les danseurs exceptionnels du Tanztheater Wuppertal Pina Bausch. Durée : 1 h 43, en VOSTF.

Synopsis : Pina est un film pour Pina Bausch de Wim Wenders. C'est un film dansé en 3D, porté par l'Ensemble du Tanztheater Wuppertal et l'art singulier de sa chorégraphe disparue à l'été 2009.

Ses images convient à un voyage au cœur d'une nouvelle dimension, d'abord sur la scène de ce légendaire ensemble, puis hors du théâtre, avec les danseurs, dans la ville de Wuppertal et ses environs, cet endroit dont Pina Bausch a fait son port d'attache durant 35 ans et où elle a puisé sa force créatrice.

Ciné senior «Les femmes du 6^e étage»

Dans le cadre des séances Ciné senior, le Ciné-club Jean-Finiels, avec le cinéma Le Florival présente mardi 17 mai, à 15 h, « Les femmes du 6^e étage », un film de Philippe Le Guay.

Synopsis : Paris, années 60. Jean-Louis Joubert, agent de change rigoureux et père de famille « coincé », découvre qu'une joyeuse cohorte de bonnes espagnoles vit... au sixième étage de son immeuble bourgeois. Maria, la jeune femme qui travaille sous son toit, lui fait découvrir un univers exubérant et folklorique à l'opposé des manières et de l'austérité de son milieu. Touché par ces femmes pleines de vie, il se laisse aller et goûte avec émotion aux plaisirs simples pour la première fois. Mais peut-on vraiment changer de vie à 45 ans ?

Tarif unique : 4 €. Séances chaque 1^{er} et 3^e mardi du mois, ouvertes à tous.

Pour les habitants des communes aux alentours de Guebwiller possibilité de venir au Ciné senior avec le ComCom Bus (Tél. 03.89.62.56.10). Pas d'accessibilité par ascenseur.